



PEMERINTAH
KOTA MOJOKERTO

PROFIL KELURAHAN MAGERSARI

2024



KATA PENGANTAR

Puji syukur kita panjatkan kehadirat Tuhan Yang Maha Kuasa, dengan segala rahmat dan hidayah-Nyalah kami selaku aparat Kelurahan Magersari dapat menyelesaikan penyusunan Profil Kelurahan Magersari Tahun 2024 ini. Penyusunan Profil Kelurahan merupakan amanat yang secara jelas dimandatkan dalam Peraturan Menteri Dalam Negeri Nomor 12 Tahun 2007 tentang Pedoman Penyusunan dan Pendayagunaan Data Profil Desa dan Kelurahan.

Sebagai kelurahan yang dibina oleh Badan Pusat Statistik (BPS) Kota Mojokerto untuk program Desa Cantik (Cinta Statistik), Kelurahan Magersari dibekali cara pengelolaan dan pemanfaatan data, sehingga diharapkan perencanaan pembangunan desa lebih tepat sasaran, dan data tersebut digunakan sebagai dasar dalam pembuatan profil kelurahan.

Profil kelurahan merupakan gambaran menyeluruh tentang karakter kelurahan yang meliputi data dasar keluarga, potensi sumber daya alam, sumber daya manusia, kelembagaan, prasarana dan sarana serta perkembangan kemajuan dan permasalahan yang dihadapi kelurahan. Profil Kelurahan disusun dalam bentuk infografis sehingga lebih mudah dipahami pembaca dan data yang disajikan terdiri atas data dasar keluarga, potensi kelurahan, dan tingkat perkembangan kelurahan.

Adapun maksud dan tujuan penyusunan Profil Kelurahan ini bermaksud agar data-data yang ada di wilayah Kelurahan Magersari dapat tersusun lebih baik, valid dan mudah dimengerti dengan tujuan agar dapat memberikan manfaat terhadap semua pihak dalam upaya mendapatkan informasi mengenai data Kelurahan Magersari Sekaligus Kecamatan Magersari.

Kami menyadari bahwa penyusunan Profil Kelurahan ini masih banyak kekurangan baik kelengkapan maupun akurasi serta ketepatan waktu maupun penyajiannya. Untuk itu guna kesempurnaan penyusunan profil ini dimasa datang kami harapkan kritik dan saran dari pembaca guna kemajuan Kelurahan Magersari Sekaligus Kecamatan Magersari .

Demikian atas bantuan berbagai pihak yang terkait dalam penyusunan profil ini kami ucapkan terimakasih.

Mojokerto, Oktober 2024
Lurah Magersari

Mahmudi, S.Sos

BAB 1

GEOGRAFIS

KONDISI GEOGRAFIS KELURAHAN MAGERSARI 2024



Batas Wilayah

1. Kelurahan **Kauman** merupakan wilayah sebelah **Barat** dari Magersari.
2. Sungai **Brantas** merupakan wilayah sebelah **Utara** dari Magersari.
3. Kelurahan **Wates** merupakan wilayah sebelah **Timur** dari Magersari.
4. Kelurahan **Gedongan** dan Kelurahan **Purwotengah** merupakan wilayah sebelah **Selatan** dari Magersari.

Wilayah Kelurahan **Magersari** memiliki luas **0,69 km²**, dengan karakter topografi dataran.

Ketinggian : 22 mdpl

Koordinat :

-7.459167°S, 112.437778°T



JARAK



Kelurahan → Kecamatan

1,20 KM 4 Menit



Kelurahan → Walikota Mojokerto

1,70 KM 5 Menit



BAB 2

PEMERINTAHAN

PROFIL PEMERINTAHAN KELURAHAN MAGERSARI 2024

Jumlah Pegawai

Kelurahan

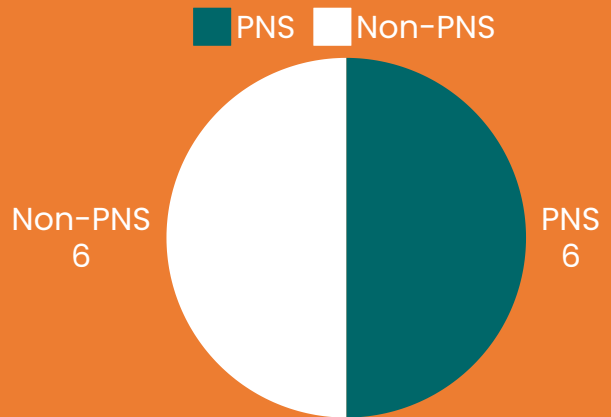

Kemampuan Pegawai

Kelurahan

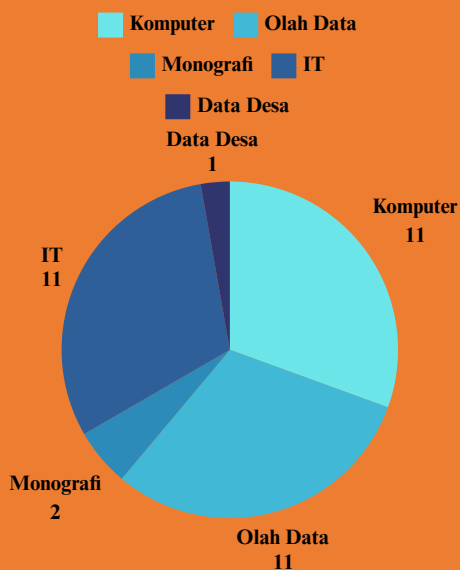

Jumlah RT dan RW



RW

10

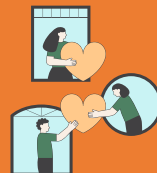

RT

35



DASAR HUKUM PEMBENTUKAN KELURAHAN

Dasar Hukum Pembentukan Kelurahan Magersari

1. **Undang - Undang Nomor 17 Tahun 1950** tentang Pembentukan Daerah Kota Kecil dalam Lingkungan Propinsi Jawa Timur/Jawa Tengah/Jawa Barat sebagaimana diubah dengan undang-undang Nomor 13 Tahun 1954 tentang perubahan undang-undang Nomor 16 dan 17 Tahun 1950 tentang pembentukan kota-kota besar negara republik Indonesia Nomor 551.
2. **Undang - Undang Nomor 23 Tahun 2014** tentang Pembentukan Pemerintahan Daerah (Lembaran Negara Republik Indonesia Nomer 244, Tambahan Lembaran Negara Republik Indoneisa Nomor 5587) sebagaimana telah diubah dengan Undang-Undang Nomor 9 Tahun 2015 tentang Perubahan Kedua atas Undang-Undang Nomer 23 Tahun 2014 tentang Pemerintahan Daerah (Lembar Negara Republik Indonesia Tahun 2014 Nomor 58, Tambahan Lembaran Negara Republik Indonesia Nomor 5679).

BAB 3

KEPENDUDUKAN

PROFIL KEPENDUDUKAN KELURAHAN MAGERSARI TAHUN 2024

Populasi Penduduk



Jumlah Penduduk di Kelurahan Magersari sebanyak **5.648**



Laki-laki : 2.751



Perempuan : 2.897

Jumlah penduduk perempuan lebih banyak dibandingkan penduduk laki-laki.

Sex Ratio :

94,960%

Piramida Penduduk Kelurahan Magersari Tahun 2024

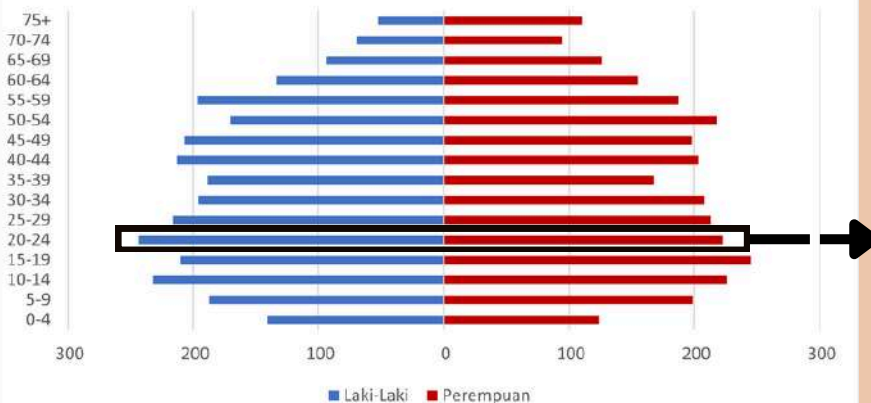

Jumlah penduduk terbanyak di Kelurahan **Magersari** berada pada kelompok usia 25-29 tahun dengan jenis kelamin perempuan.

Jumlah Keluarga:

2.003

KELOMPOK UMUR



**Anak-anak
usia 0-14 tahun
1.109**



**Produktif
usia 15-64 tahun
3.994**



**Tua
usia 65+ tahun
545**

Dependency Ratio: 41,412%

Beban yang harus ditanggung oleh penduduk usia produktif terhadap penduduk usia tidak produktif. 100 penduduk usia produktif menanggung 41 orang usia tidak produktif.

PROFIL KEPENDUDUKAN

KELURAHAN MAGERSARI TAHUN 2024

STATUS PERNIKAHAN



Belum Kawin

Status seseorang yang belum pernah menikah dan terikat dalam perkawinan.

2.579



Kawin

Status digunakan bagi seseorang yang telah melaksanakan pernikahan sah secara hukum dan agama

2.466



Cerai Hidup

Status seseorang yang telah berpisah atau bercerai dengan pasangannya

191



Cerai Mati

Merujuk pada seseorang yang telah ditinggal oleh pasangan (suami/istri)

412

BAB 4

KETENAGAKERJAAN

PROFIL KETENAGAKERJAAN KELURAHAN MAGERSARI 2024



Aparatur

267



Tenaga Pengajar

68



Wiraswasta

1.970



**Pertanian/
Peternak**

3



**Tenaga
Kesehatan**

36



**Agama dan
Kepercayaan**

3



**Pelajar/
Mahasiswa**

1.181



Nelayan

0



Pensiunan

122

**Lainnya
X 967**



Jumlah Penduduk Bekerja:

Jumlah penduduk Kelurahan **Magersari** yang bekerja sebanyak **3.314**.

Penghasilan Utama:

Aktivitas keluarga sebagai pemberi kerja

BAB 5

PENDIDIKAN

PROFIL PENDIDIKAN

KELURAHAN MAGERSARI 2024

Jumlah Sekolah	TK/RA/BA	3 Unit
	SD/Sederajat	2 Unit
	SMP/Sederajat	1 Unit
	SMA/Sederajat	0 Unit
	Akademi/Perguruan Tinggi	0 Unit

Kondisi Pendidikan Terakhir Kelurahan Magersari 2024



Tidak/Belum Sekolah 874

Diploma I dan Diploma II 31

Tidak Tamat SD/Sederajat 533

Akademisi/ Diploma III / S.muda 144

Tamat SD/Sederajat 601

Diploma IV / Strata I 680

SMP/Sederajat 647

Strata II 35

SMA/Sederajat 2.103

Strata III 0



BAB 6

KEAGAMAAN

PROFIL KEAGAMAAN

KELURAHAN MAGERSARI 2024



Jumlah Masjid

5 unit



Jumlah Gereja Protestan

1 unit



Jumlah Surau

11 unit



Jumlah Gereja Katolik

0 unit



Jumlah Wihara

0 unit



Jumlah Pura

0 unit

JUMLAH PENDUDUK MENURUT AGAMA

Agama	Jumlah
Islam	4.960
Kristen	419
Katolik	200
Hindu	7
Budha	59
Konghucu	3
Aliran Kepercayaan	0



BAB 7

KESEHATAN

PROFIL KESEHATAN KELURAHAN MAGERSARI 2024

JUMLAH SARANA KESEHATAN DI KELURAHAN MAGERSARI



Rumah Sakit

0 unit



Puskesmas Pembantu

0 unit



Tempat Pratik Dokter

3 unit



Apotek

2 unit



Tempat Praktik bidan

0 unit



Puskesmas

0 unit



Poskesdes

1 unit



PoliKlinik

2 unit



Polindes

0 unit



Klinik

0 unit



Posyandu

10 unit

PERMASALAHAN KESEHATAN DI KELURAHAN MAGERSARI

Gejala Kurang Gizi

Gejala Stunting

6

JUMLAH TENAGA KESEHATAN DI KELURAHAN MAGERSARI



3

Dokter Umum/ Spesialis



2

Bidan

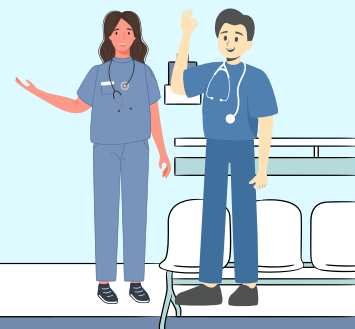

3

Lainnya

BAB 8

PEREKONOMIAN

PROFIL PEREKONOMIAN

KELURAHAN MAGERSARI 2024

KELOMPOK PERTOKOAN

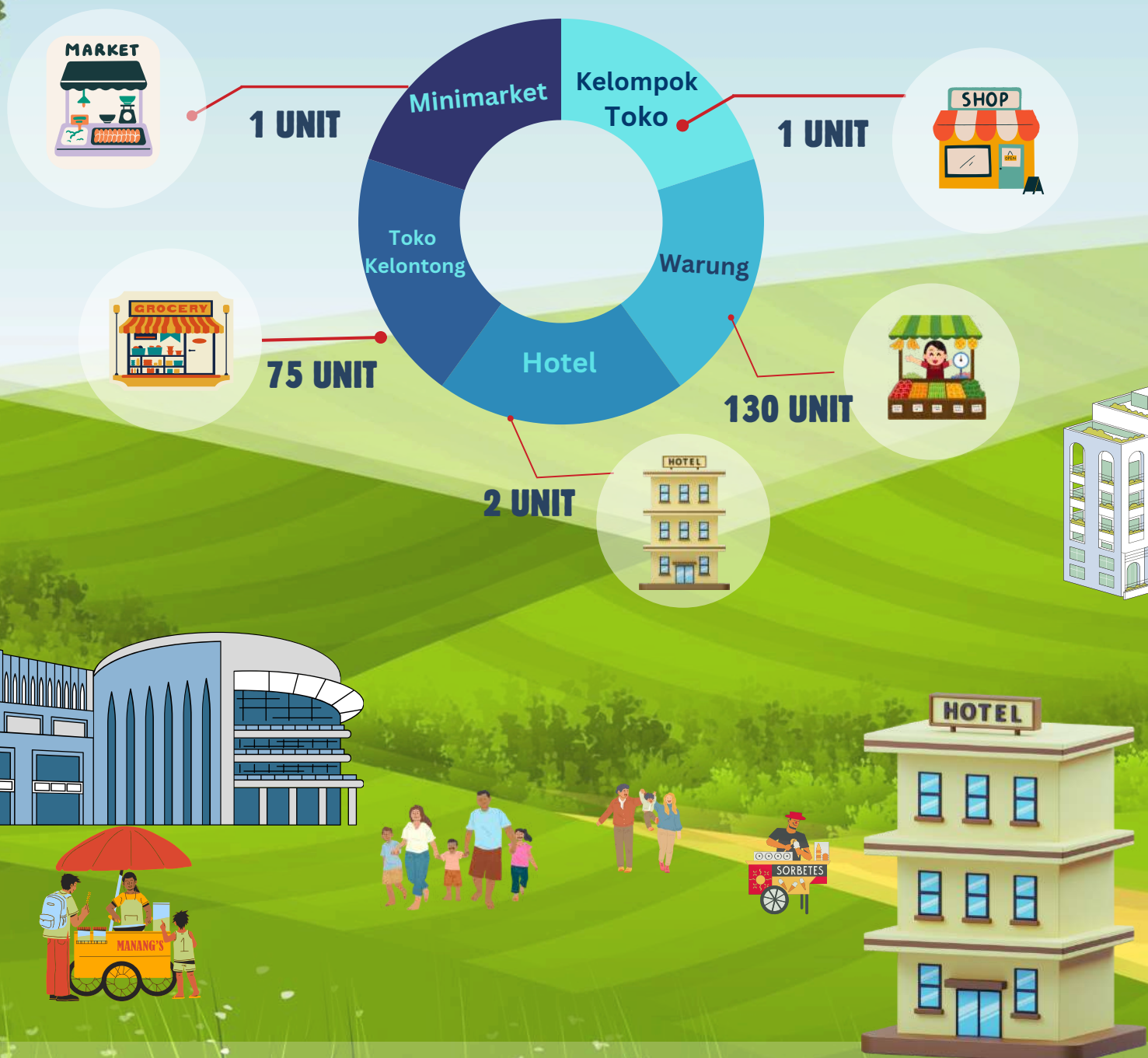

BAB 9

INDUSTRI

PROFIL INDUSTRI

KELURAHAN MAGERSARI 2024

Jumlah Industri Makanan dan Minuman



8 Unit Industri Makanan
3 Unit Industri Minuman



Jumlah Industri Pakaian Jadi

2 Unit Industri

Jumlah Reparasi dan Pemasangan Mesin



1 Unit Industri



Jumlah Industri Barang Logam

3 Unit Industri

BAB 10

PARIWISATA

PROFIL PARIWISATA

KELURAHAN MAGERSARI 2024

🔍 TAMAN DAN ALUN-ALUN ×

1. Taman Lalu Lintas Magersari
Pojoyo Jl. Pepaya, Jl. Cempedak
Lingkungan Mulyosari
2. Taman PMI Jl. Hayam Wuruk RT.
2 RW. 1 Lingkungan Magersari
3. Alun-Alun Mojokerto Jl. Veteran
RT. 4 RW. 2 Lingkungan
Magersari



Terdapat Pariwisata yang dapat Anda kunjungi sewaktu berada di Kelurahan Magersari Wisata tersebut



BAB 11

SOSIAL

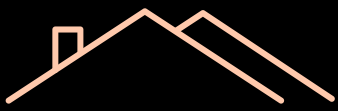

PROFIL SOSIAL KELURAHAN MAGERSARI 2024

42 orang

Program Indonesia
Pintar

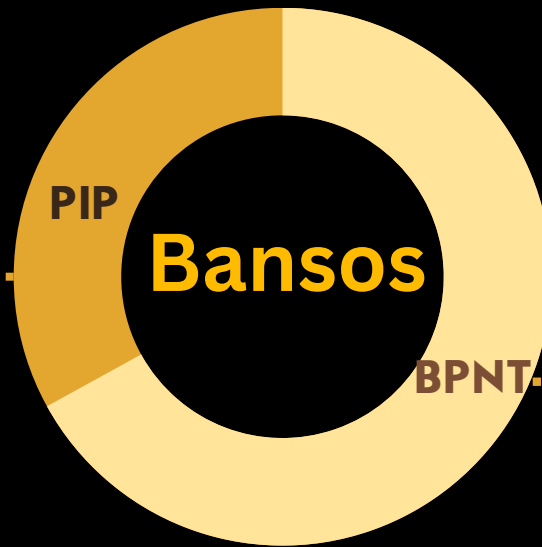
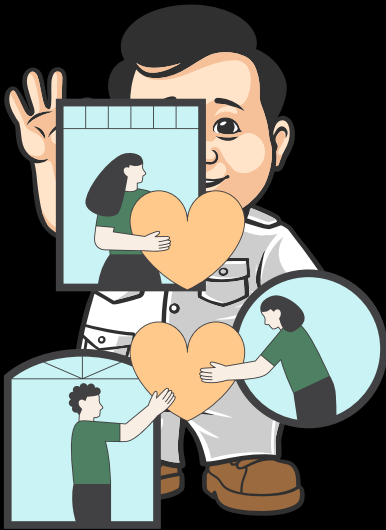

APBN

443 orang

APBD

97 orang

Penerima Program Bantuan
Sosial Sembako



Penderita Disabilitas



Fisik

12 Orang

Intelektual

1 Orang

Multi

1 Orang

Mental/Jiwa

6 Orang

Sensorik

3 Orang

Lainnya

0 Orang

BAB 12

FASILITAS UMUM

PROFIL FASILITAS UMUM

KELURAHAN MAGERSARI 2024

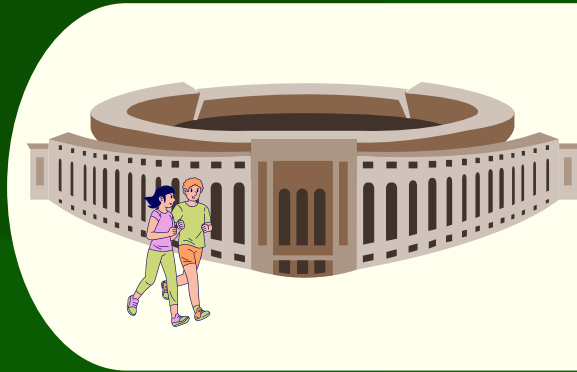

Fasilitas Olahraga

Gelora A.Yani

Jl. Ronggolawe RT. 3 RW. 2 Lingkungan Mulyosari

Tribun Jogging Track

Jl. Hayam Wuruk RT. 1 RW. 1 Lingkungan Sunoratan

Lapangan Korem 082

Asrama Korem 082 RT. 2 RW. 3, Lingkungan Mulyosari

Fasilitas Umum

Ada 6 Balai Pertemuan

1. Jl. KH. Mas Mansur RT.2 RW.2 Lingkungan Suronatan
2. Jl. Magersari Gg.1 RT.2 RW.2 Lingkungan Magersari
3. Jl. Hayam Wuruk RT.2 RW 1 Lingkungan Suronatan
4. Jl. Magorsari Gg.1 RT.1 RW.2 Lingkungan Margosari
5. Jl. Belimbing RT.3 RW.4 Lingkungan Mulyosari
6. Jl. Mulyosari Gg.VI RT.3 RW.2 Lingkungan Mulyosari



Fasilitas Umum

Ada 8 Bank Sampah

1. Bank Sampah Flamboyan Lingkungan Suronatan RW.1
2. Bank Sampah Barokah Lingkungan Suronatan RW. 2
3. Bank Sampah Magersari Bersatu Lingkungan Magersari RW. 1
4. Bank Sampah Magersari Sejahtera Lingkungan Magersari RW.2
5. Bank sampah Margo Asri Lingkungan Margosari RW. 1
6. Bank Sampah Rejo Asri Lingkungan Margosari RW. 2
7. Bank Sampah Mekar Sari Lingkungan Mulyosari RW. 1
8. Bank sampah Anggrek Mulyo 2 Lingkungan Mulyosari RW. 2



Fasilitas Umum

Ada 4 Pos Kampung

1. Pos Kampung Lingkungan Suronatan Jl. Suronatan Gg. 1
2. Pos Kampung Lingkungan Magersari Jl. Magersari Gg. 2
3. Pos Kampung Lingkungan Margosari Jl. Margosari Gg. 1
4. Pos Kampung Lingkungan Mulyosari Jl. Mulyosari Gg. 2



Spirit of Majapahit



**PEMERINTAH KOTA MOJOKERTO
KELURAHAN MAGERSARI**