



PEMERINTAH  
KOTA MOJOKERTO

# PROFIL KELURAHAN MAGERSARI

# 2026



# KATA PENGANTAR

Puji syukur kita panjatkan kehadirat Tuhan Yang Maha Kuasa, dengan segala rahmat dan hidayah-Nyalah kami selaku aparat Kelurahan Magersari dapat menyelesaikan penyusunan Profil Kelurahan Magersari Tahun 2024 ini. Penyusunan Profil Kelurahan merupakan amanat yang secara jelas dimandatkan dalam Peraturan Menteri Dalam Negeri Nomor 12 Tahun 2007 tentang Pedoman Penyusunan dan Pendayagunaan Data Profil Desa dan Kelurahan.

Sebagai kelurahan yang dibina oleh Badan Pusat Statistik (BPS) Kota Mojokerto untuk program Desa Cantik (Cinta Statistik), Kelurahan Magersari dibekali cara pengelolaan dan pemanfaatan data, sehingga diharapkan perencanaan pembangunan desa lebih tepat sasaran, dan data tersebut digunakan sebagai dasar dalam pembuatan profil kelurahan.

Profil kelurahan merupakan gambaran menyeluruh tentang karakter kelurahan yang meliputi data dasar keluarga, potensi sumber daya alam, sumber daya manusia, kelembagaan, prasarana dan sarana serta perkembangan kemajuan dan permasalahan yang dihadapi kelurahan. Profil Kelurahan disusun dalam bentuk infografis sehingga lebih mudah dipahami pembaca dan data yang disajikan terdiri atas data dasar keluarga, potensi kelurahan, dan tingkat perkembangan kelurahan.

Adapun maksud dan tujuan penyusunan Profil Kelurahan ini bermaksud agar data-data yang ada di wilayah Kelurahan Magersari dapat tersusun lebih baik, valid dan mudah dimengerti dengan tujuan agar dapat memberikan manfaat terhadap semua pihak dalam upaya mendapatkan informasi mengenai data Kelurahan Magersari Sekaligus Kecamatan Magersari.

Kami menyadari bahwa penyusunan Profil Kelurahan ini masih banyak kekurangan baik kelengkapan maupun akurasi serta ketepatan waktu maupun penyajiannya. Untuk itu guna kesempurnaan penyusunan profil ini dimasa datang kami harapkan kritik dan saran dari pembaca guna kemajuan Kelurahan Magersari Sekaligus Kecamatan Magersari .

Demikian atas bantuan berbagai pihak yang terkait dalam penyusunan profil ini kami ucapkan terimakasih.

Mojokerto, Januari 2026  
Lurah Magersari

MUH. CAESAR ZULKIFLI, S.STP

# **BAB 1**

# **GEOGRAFIS**

# KONDISI GEOGRAFIS KELURAHAN MAGERSARI 2026

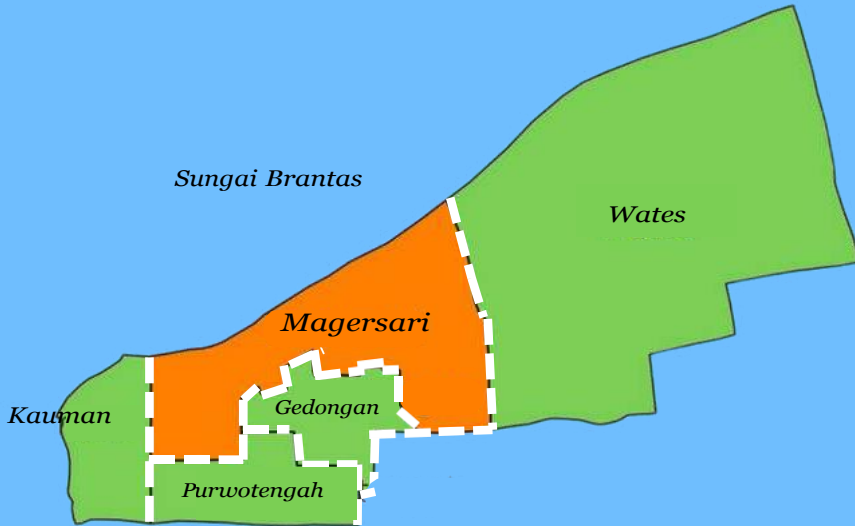

## Batas Wilayah

1. Kelurahan **Kauman** merupakan wilayah sebelah **Barat** dari Magersari.
2. Sungai **Brantas** merupakan wilayah sebelah **Utara** dari Magersari.
3. Kelurahan **Wates** merupakan wilayah sebelah **Timur** dari Magersari.
4. Kelurahan **Gedongan** dan Kelurahan **Purwotengah** merupakan wilayah sebelah **Selatan** dari Magersari.

Wilayah Kelurahan **Magersari** memiliki luas **0,69 km<sup>2</sup>**, dengan karakter topografi dataran.

**Ketinggian :** 22 mdpl

**Koordinat :**

**-7.459167°S, 112.437778°T**



## JARAK



Kelurahan → Kecamatan

**1,20 KM** 4 Menit



Kelurahan → Walikota Mojokerto

**1,70 KM** 5 Menit



## **BAB 2**

# **PEMERINTAHAN**

# PROFIL PEMERINTAHAN KELURAHAN MAGERSARI 2026

## Jumlah Pegawai Kelurahan



PNS PPPK

PPPK  
6



PNS  
6

## Kemampuan Pegawai Kelurahan

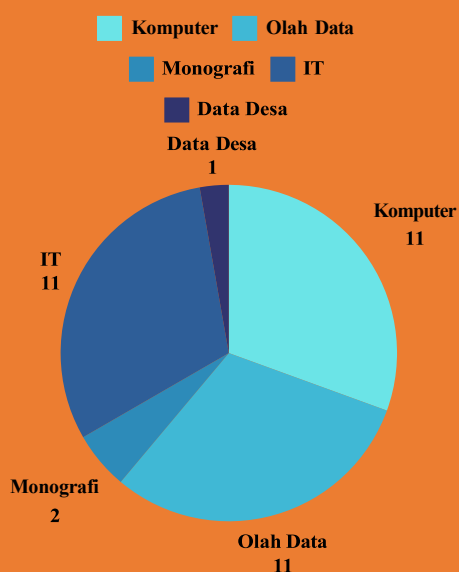

## Jumlah RT dan RW



RW

10



RT

35



## Dasar Hukum Pembentukan Kelurahan Magersari

1. **Undang - Undang Nomor 17 Tahun 1950** tentang Pembentukan Daerah Kota Kecil dalam Lingkungan Propinsi Jawa Timur/Jawa Tengah/Jawa Barat sebagaimana diubah dengan undang-undang Nomor 13 Tahun 1954 tentang perubahan undang-undang Nomor 16 dan 17 Tahun 1950 tentang pembentukan kota-kota besar negara republik Indonesia Nomor 551.
2. **Undang - Undang Nomor 23 Tahun 2014** tentang Pembentukan Pemerintahan Daerah (Lembaran Negara Republik Indonesia Nomer 244, Tambahan Lembaran Negara Republik Indoneisa Nomor 5587) sebagaiman telah diubah dengan Undang-Undang Nomor 9 Tahun 2015 tentang Perubahan Kedua atas Undang-Undang Nomer 23 Tahun 2014 tentang Pemerintahan Daerah (Lembar Negara Republik Indonesia Tahun 2014 Nomor 58, Tambahan Lembaran Negara Republik Indonesia Nomor 5679).

# **BAB 3**

# **KEPENDUDUKAN**

# PROFIL KEPENDUDUKAN

## KELURAHAN MAGERSARI TAHUN 2026

### Populasi Penduduk



Jumlah Penduduk di Kelurahan **Magersari** sebanyak **5.666**



Laki-laki : 2.774



Perempuan : 2.892

Jumlah penduduk perempuan lebih banyak dibandingkan penduduk laki-laki.

Sex Ratio :

**94,960%**

Piramida Penduduk Kelurahan Magersari Tahun 2024

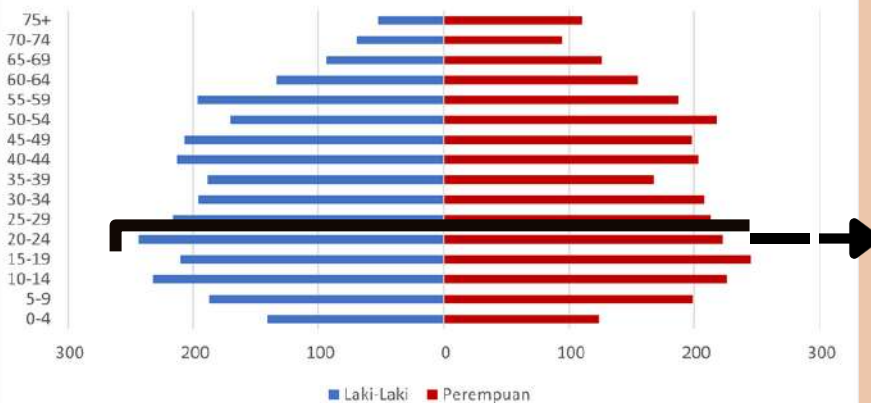

Jumlah penduduk terbanyak di Kelurahan **Magersari** berada pada kelompok usia 25-29 tahun dengan jenis kelamin perempuan.

Jumlah Keluarga:

**2.003**

### KELOMPOK UMUR



Anak-anak  
usia 0-14 tahun  
**1.119**



Produktif  
usia 15-64 tahun  
**4.0005**



Tua  
usia 65+ tahun  
**542**

Dependency Ratio: **41,412%**

Beban yang harus ditanggung oleh penduduk usia produktif terhadap penduduk usia tidak produktif. 100 penduduk usia produktif menanggung 41 orang usia tidak produktif.

# PROFIL KEPENDUDUKAN

## KELURAHAN MAGERSARI TAHUN 2024

### STATUS PERNIKAHAN



#### Belum Kawin

Status seseorang yang belum pernah menikah dan terikat dalam perkawinan.

2.564



#### Kawin

Status seseorang yang telah melaksanakan pernikahan sah secara hukum dan agama

2.479



#### Cerai Hidup

Status seseorang yang telah berpisah atau bercerai dengan pasangannya

199



#### Cerai Mati

Merujuk pada seseorang yang telah ditinggal oleh pasangan (suami/istri)

424

# **BAB 4**

# **KETENAGAKERJAAN**

# PROFIL KETENAGAKERJAAN KELURAHAN MAGERSARI 2026



Aparatur

267



Tenaga Pengajar

68



Wiraswasta

1.970



Pertanian/  
Peternak

3



Tenaga  
Kesehatan

36



Agama dan  
Kepercayaan

3



Pelajar/  
Mahasiswa

1.181



Nelayan

0



Pensiunan

122

Lainnya

**X** 967

Jumlah Penduduk Bekerja:

Jumlah penduduk Kelurahan  
**Magersari** yang bekerja  
sebanyak **3.314**.

Penghasilan Utama:

Aktivitas keluarga  
sebagai pemberi  
kerja

# **BAB 5**

# **PENDIDIKAN**

# PROFIL PENDIDIKAN

## KELURAHAN MAGERSARI 2026

Jumlah Sekolah	TK/RA/BA	<b>2 Unit</b>
	SD/Sederajat	<b>2 Unit</b>
	SMP/Sederajat	<b>0 Unit</b>
	SMA/Sederajat	<b>0 Unit</b>
	Akademi/Perguruan Tinggi	<b>0 Unit</b>

### Kondisi Pendidikan Terakhir Kelurahan Magersari 2026



Tidak/Belum Sekolah **874**

Diploma I dan Diploma II **31**

Tidak Tamat SD/Sederajat **533**

Akademisi/ Diploma III /  
S.muda **144**

Tamat SD/Sederajat **601**

Diploma IV / Strata I **680**

SMP/Sederajat **647**

Strata II **35**

SMA/Sederajat **2.103**

Strata III **0**



# **BAB 6**

# **KEAGAMAAN**

# PROFIL KEAGAMAAN

## KELURAHAN MAGERSARI 2026



Jumlah Masjid

5 unit



Jumlah Gereja Protestan

1 unit



Jumlah Surau

11 unit



Jumlah Gereja Katholik

0 unit



Jumlah Wihara

0 unit



Jumlah Pura

0 unit

### JUMLAH PENDUDUK MENURUT AGAMA

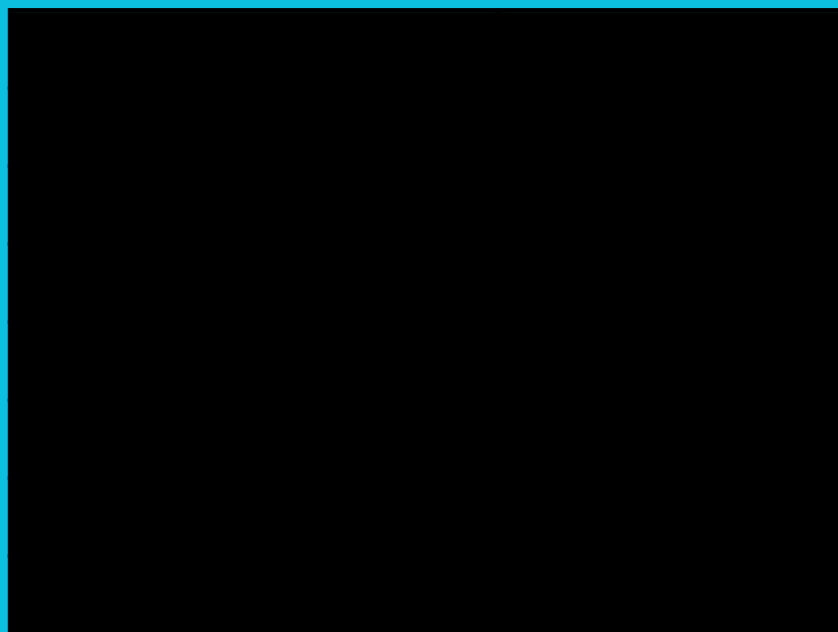

**BAB 7**

**KESEHATAN**

# PROFIL KESEHATAN KELURAHAN MAGERSARI 2026

## JUMLAH SARANA KESEHATAN DI KELURAHAN MAGERSARI



Rumah Sakit

0 unit



Puskesmas Pembantu

0 unit



Tempat Pratik Dokter

3 unit



Apotek

2 unit



Tempat Praktik bidan

0 unit



Puskesmas

0 unit



Poskesdes

1 unit



PoliKliniik

2 unit



Polindes

0 unit



Klinik

0 unit



Posyandu

10 unit

## PERMASALAHAN KESEHATAN DI KELURAHAN MAGERSARI

**Gejala Kurang Gizi**

**Gejala Stunting**

**6**

## JUMLAH TENAGA KESEHATAN DI KELURAHAN MAGERSARI



**3**

Dokter Umum/ Spesialis



**2**

Bidan



**3**

Lainnya

# **BAB 8**

# **PEREKONOMIAN**

# PROFIL PEREKONOMIAN

KELURAHAN MAGERSARI 2026

## KELOMPOK PERTOKOAN

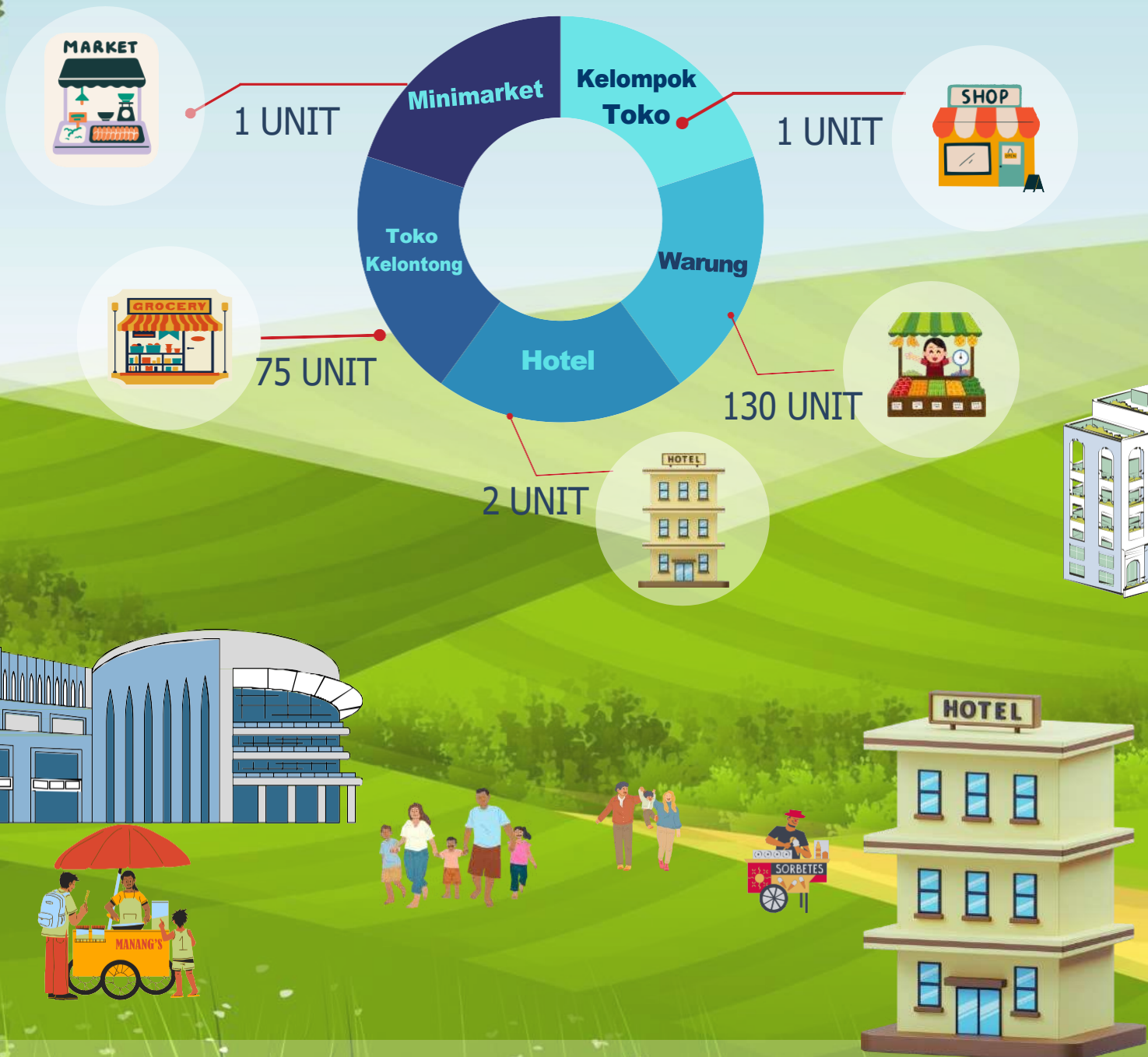

# **BAB 9**

# **INDUSTRI**

# PROFIL INDUSTRI

KELURAHAN MAGERSARI 2026

Jumlah Industri  
Makanan dan Minuman



8 Unit Industri Makanan  
3 Unit Industri Minuman



Jumlah Industri Pakaian  
Jadi

2 Unit Industri

Jumlah Reparasi dan  
Pemasangan Mesin



1 Unit Industri



Jumlah Industri Barang  
Logam

3 Unit Industri

# **BAB 10**

# **PARIWISATA**

# PROFIL PARIWISATA

## KELURAHAN MAGERSARI 2026

### Q TAMAN DAN ALUN-ALUN x

1. Taman Lalu Lintas Magersari Pojok Jl. Pepaya, Jl. Cempedak Lingkungan Mulyosari
2. Taman PMI Jl. Hayam Wuruk RT. 2 RW. 1 Lingkungan Magersari
3. Alun-Alun Mojokerto Jl. Veteran RT. 4 RW. 2 Lingkungan Magersari



Terdapat Pariwisata yang dapat Anda kunjungi sewaktu berada di Kelurahan Magersari Wisata tersebut



# **BAB 11**

# **SOSIAL**

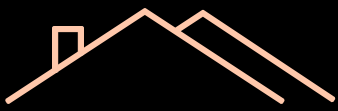

# PROFIL SOSIAL KELURAHAN MAGERSARI

2026

42 orang

Program Indonesia  
Pintar

PIP

**Bansos**

BPNT

APBN

443 orang

APBD

97 orang

Penerima Program Bantuan  
Sosial Sembako

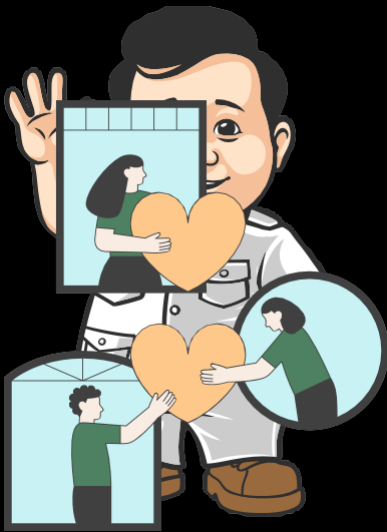

## Penderita Disabilitas

Fisik 12 Orang

Intelektual 1 Orang

Mata 1 Orang

Mental/Jiwa 6 Orang

Sensorik 3 Orang

Lainnya 0 Orang



# **BAB 12**

# **FASILITAS UMUM**

# PROFIL FASILITAS UMUM

## KELURAHAN MAGERSARI 2026

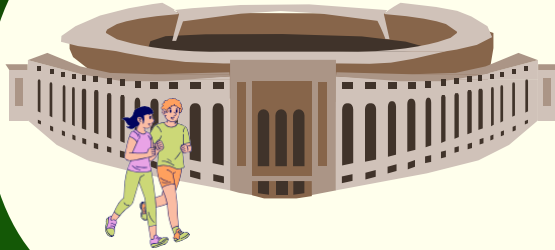

### Fasilitas Olahraga

GelOra A.Yani

Jl. Ronggolawe RT. 3 RW. 2 Lingkungan Mulyosari

Tribun JOgging Track

Jl. Hayam Wuruk RT. 1 RW. 1 Lingkungan Sunoratan

Lapangan KOrem 082

Asrama Korem 082 RT. 2 RW. 3, Lingkungan Mulyosari

### Fasilitas Umum

Ada 6 Balai Pertemuan

1. Jl. KH. Mas Mansur RT.2 RW.2 Lingkungan Suronatan
2. Jl. Magersari Gg.I RT.2 RW.2 Lingkungan Magersari
3. Jl. Hayam Wuruk RT.2 RW 1 Lingkungan Suronatan
4. Jl. Magorsari Gg.I RT.1 RW.2 Lingkungan Margosari
5. Jl. Belimbing RT.3 RW.4 Lingkungan Mulyosari
6. Jl. Mulyosari Gg.VI RT.3 RW.2 Lingkungan Mulyosari



### Fasilitas Umum

Ada 8 Bank Sampah

1. Bank Sampah Flamboyan Lingkungan Suronatan RW.1
2. Bank Sampah Barokah Lingkungan Suronatan RW. 2
3. Bank Sampah Magersari Bersatu Lingkungan Magersari RW. 1
4. Bank Sampah Magersari Sejahtera Lingkungan Magersari RW.2
5. Bank sampah Margo Asri Lingkungan Margosari RW. 1
6. Bank Sampah Rejo Asri Lingkungan Margosari RW. 2
7. Bank Sampah Mekar Sari Lingkungan Mulyosari RW. 1
8. Bank sampah Anggrek Mulyo 2 Lingkungan Mulyosari RW. 2



### Fasilitas Umum

Ada 4 POs Kamping

1. Pos Kamping Lingkungan Suronatan Jl. Suronatan Gg. 1
2. Pos Kamping Lingkungan Magersari Jl. Magersari Gg. 2
3. Pos Kamping Lingkungan Margosari Jl. Margosari Gg. 1
4. Pos Kamping Lingkungan Mulyosari Jl. Mulyosari Gg. 2



# Spirit of Majapahit



**PEMERINTAH KOTA MOJOKERTO  
KELURAHAN MAGERSARI**